

## \_Login EUREX-Handel

Wie öffne ich den FutureTrader?

\_über [www.cortalconsors.de](http://www.cortalconsors.de) oder ActiveTrader oder ActiveTrader Pro

**CORTAL CONSORS**  
**BNP PARIBAS**

# \_Aufruf des FutureTraders über den Konto- / Depotzugang

**NEU** \_Zugang über den Konto- / Depotzugang unter [www.cortalconsors.de](http://www.cortalconsors.de)

WATCHLIST | PERSÖNLICHE BERATUNG ▾ LOGIN

ÜBER UN

**ALS KUNDE / MEMBER ANMELDEN**

Kontonummer / UserID:

PIN / Passwort:

Login >>

[PIN vergessen >>](#)  
[Passwort vergessen >>](#) [Sicherheitshinweis](#)

**Information:**

Zum Login in Ihren Konto-/Depotbereich geben Sie bitte Ihre 9-stellige Konto-/Depotnummer sowie Ihre 5-stellige persönliche Online-PIN ein. [Sie möchten ein Konto/Depot eröffnen?](#)

Wenn Sie sich lediglich in den Memberbereich (Watchlist, etc.) einloggen möchten, verwenden Sie bitte Ihre UserID und Ihr Passwort. [Sie möchten Mitglied werden?](#)

# \_Aufruf des FutureTraders über den Konto- / Depotzugang

## NEU \_FutureTrader Startbereiche

Innerhalb der Übersicht „Mein Konto & Depot“

Smarteinstieg im rechten Browserbereich.

# \_Startbereiche für den FutureTrader nach dem Login

**Neu** \_Login ist nur für einen Kontenstamm berechtigt

**CORTAL CONSORS BNP PARIBAS**

WATCHLIST | PERSÖNLICHE BERATUNG | LOGOUT

Willkommen  
Letzter Login: 26.09.2012 um 10:05  
Kontonummer:  
Session-TAN: [aktivieren](#)

MEIN KONTO & DEPOT | PRODUKTE & BERATUNG | KURSE & MÄRKTE | WISSEN & TOOLS | ÜBER UNS | WKN, Name, ISIN | Kurse

Konten Depots Sparpläne OnlineArchiv Verwaltung Steuer Meine Kontakte Top-Angebote

Konten & Depots von

<b>Gesamtwert</b>	<b>40.401,76 EUR</b>	<b>Aktuelle Kundeninformationen:</b>
Depots	29.829,00 EUR	<b>Wartungsarbeiten am Wochenende</b> 28.09.2012 bis 01.10.2012 Keine Verfügbarkeit des Konto- & Depotzugang am nächsten Wochenende <a href="#">Lesen Sie mehr dazu</a>
Verrechnungskonten	1.035,08 EUR	<b>Änderungen in Ihrem Konto- &amp; Depotzugang</b> Neues Verbraucherschutzgesetz "Button-Lösung" gegen Kostenfallen im Internet. Außerdem Direkthandel mit aktiver Session-TAN - die One Click Order ist zurück. <a href="#">Lesen Sie mehr dazu</a>
Tagesgeldkonten	5.017,15 EUR	<a href="#">Ältere Nachrichten</a>
Fremdwährungskonten	520,53 EUR	
Eurexkonten	4.000,00 EUR	

Wichtige Dokumente

Es liegen neue wichtige Dokumente für Sie vor:

- 1 [Kontoauszüge](#)  
[Verrechnungskonto](#)  
[zum OnlineArchiv >>](#)

Smarteinstieg Future Trader

- Applet-Version
  - Order
  - Highspeed-Futures
  - Orderstatus
  - Depotinformation
  - Order ändern/streichen
- HTML-Version

Liste speichern als: pdf

Summe 40.401,76 EUR

Depot **KONTOVERBUND**

# \_Startbereiche für den FutureTrader nach dem Login

## Neu \_Login ist für mehrere Konten berechtigt

1. Kontoinhaber auswählen

2. Sobald ein Kontoinhaber mit Marginkonto ausgewählt wurde, werden die Startmöglichkeiten für den FutureTrader eingeblendet.

### Smarteinstieg Future Trader

- Applet-Version
  - Order
  - Highspeed-Futures
  - Orderstatus
  - Depotinformation
  - Order ändern/streichen

HTML-Version

# \_Startbereiche für den FutureTrader nach dem Login

## Neu \_Login über den ActiveTrader oder ActiveTrader Pro

1

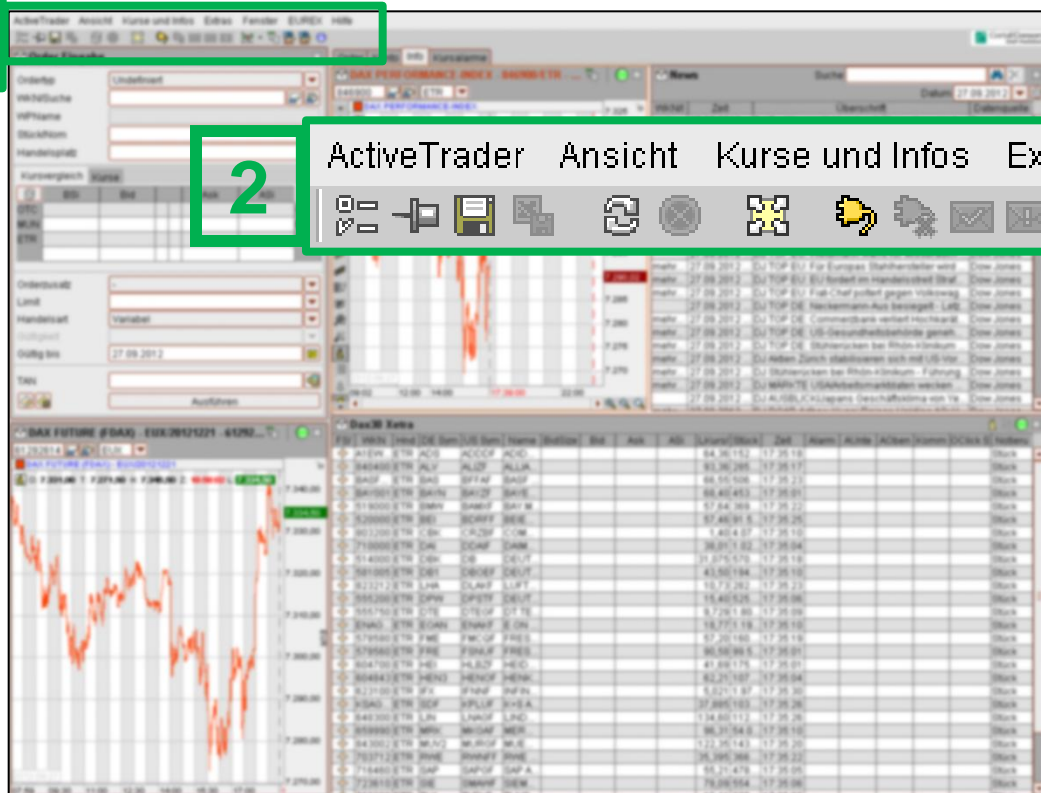

2

ActiveTrader Ansicht Kurse und Infos Extras Fenster EUREX Hilfe

3

- EUREX Hilfe
- FT - Order
  - FT - Highspeed-Futures
  - FT - Orderstatus
  - FT - Depotinformation
  - FT - Order ändern/streichen

4

