MULTI-FACTOR: EIN BREIT GESTREUTES INVESTMENT IN EUROPÄISCHE LARGE-CAPS

Sustainable Europe Multi-Factor Equity

Aktives Management vier unterschiedlicher Investmentstile

Bewertung
Kauf von Aktien zu einem fairen Kurs

Momentum
Unternehmen, die von positiven Markttrends profitieren

Qualität
Unternehmen mit einem bewährten Geschäftsmodell

Geringe Volatilität
Aktien mit niedrigem Risikoprofil

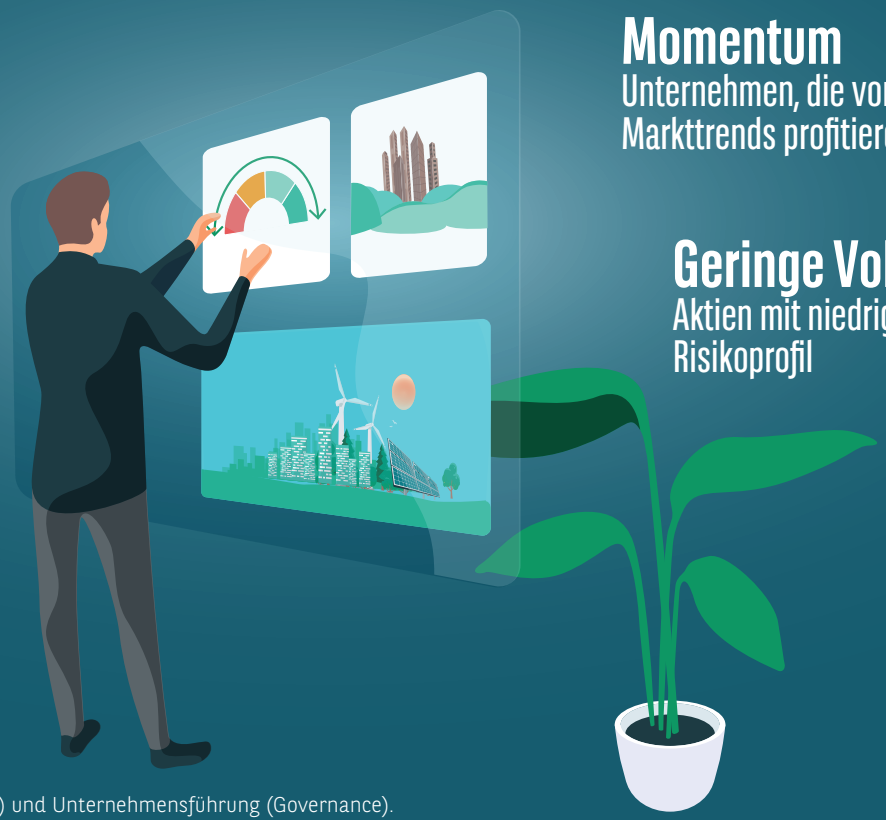

WARUM INVESTIEREN?

- Anlage in europäische Large Caps
- Mischung unterschiedlicher Investementstile
- Breite Streuung und attraktive risikobereinigte Erträge
- Anwendung der ESG*-Kriterien

* ESG steht für Umwelt (Environment), Soziales (Social) und Unternehmensführung (Governance).

*Diese Graphik dient ausschließlich der Information. Es gilt der im BIB beschriebene Anlageprozess. Quelle für alle Angaben auf dieser Seite: BNPP AM, 2023. Ergebnisse der Vergangenheit sind keine Gewähr für künftige Erträge.

Anlagen in diesen Fonds unterliegen den gleichen Risiken wie jede Anlage in Wertpapiere, insbesondere in Aktien und Anleihen. Der Wert der Fondsanteile und ihrer Erträge können sowohl steigen als auch fallen und Anleger erhalten ihr Kapital möglicherweise nicht vollständig zurück. Weitere Risikoinformationen finden Sie im Prospekt unter dem Abschnitt „Anlagerisiken" oder im BIB des Fonds, das auf der Webseite www.bnpparibas-am.de erhältlich ist. BNP Paribas Sustainable Europe Multi-Factor Equity wird von BNP Paribas Asset Management verwaltet.

BNP PARIBAS ASSET MANAGEMENT

Der nachhaltige Investor für eine Welt im Wandel

MULTI-FACTOR: EIN BREIT GESTREUTES INVESTMENT IN EUROPÄISCHE LARGE-CAPS

Sustainable Europe Multi-Factor Equity

BNP Paribas Sustainable Europe Multi-Factor Equity ist ein Multifaktorenfonds, der breit in europäische Aktien investiert. Er kombiniert vier unterschiedliche Investmentstile (Faktoren) mit dem Ziel nachhaltig attraktive risikobereinigte Erträge zu erwirtschaften. Diese 4 Stile sind Value (Bewertung), Qualität, Momentum und Volatilität. Viele Auswertungen über die Wertentwicklungen unterschiedlicher Fondsstrategien haben gezeigt, dass diese Faktoren langfristig die Aktienrendite bestimmen. BNP Paribas Sustainable Multi-Factor Equity bietet über eine Anlage in europäische Aktien hinaus ein nachhaltiges Investment, u.a. das Ziel* der CO_2-Reduzierung.

Es kann nicht garantiert werden, dass das Fondsziel erreicht wird.*

Vorteile

- Stabilere Wertentwicklung* in unterschiedlichen Marktphasen
- Europäisches Aktieninvestment mit starker Risikokontrolle
- Nachhaltiges Investment mit ESG-Integration

Risiken

Liquiditätsrisiko: Dieses Risiko entsteht durch die Schwierigkeit, einen Titel aufgrund fehlender Käufer zu seinem angemessenen Wert und innerhalb einer vertretbaren Frist zu veräußern.

Kapitalverlustrisiko: Anlagen in diesen Fonds unterliegen den gleichen Risiken wie jede Anlage in Wertpapiere, insbesondere in Aktien und Anleihen. Der Wert der Fondsanteile und ihrer Erträge kann sowohl steigen als auch fallen und Anleger erhalten ihr Kapital möglicherweise nicht vollständig zurück

Aktienrisiko: Aktienanlagen weisen ein erhöhtes Kursschwankungsrisiko auf, das besonders im Fall von schlechten Nachrichten bezüglich des jeweiligen Unternehmens oder Marktes zum Tragen kommt.

Das Fehlen gemeinsamer oder harmonisierter Definitionen und Kennzeichnungen zur Integration von ESG- und Nachhaltigkeitskriterien auf EU-Ebene kann zu unterschiedlichen Ansätzen der Manager bei der Festlegung von ESG-Zielen führen. Dies bedeutet auch, dass es schwierig sein kann, Strategien zu vergleichen, die ESG- und Nachhaltigkeitskriterien integrieren, da die Auswahl und die Gewichtung bei der Auswahl von Investitionen auf Metriken basieren können, die zwar denselben Namen tragen, denen aber unterschiedliche Bedeutungen zugrunde liegen. Bei der Bewertung eines Wertpapiers anhand der ESG- und Nachhaltigkeitskriterien kann der Anlageverwalter auch Datenquellen nutzen, die von externen ESG-Research-Anbietern bereitgestellt werden. Angesichts des sich entwickelnden Charakters von ESG können diese Datenquellen bis auf weiteres unvollständig, ungenau oder nicht verfügbar sein. Die Anwendung von Standards für verantwortungsvolles Geschäftsgebaren im Anlageprozess kann zum Ausschluss von Wertpapieren bestimmter Emittenten führen. Folglich kann die Wertentwicklung des Teilfonds zeitweise besser oder schlechter sein als die Wertentwicklung vergleichbarer Fonds, die solche Standards nicht anwenden.

FONDSFAKTEN

Referenzindex	MSCI Europe (NR)
Domizilierung	Luxemburg
Auflegungsdatum	13.09.2019
Fondswährung	EUR
Fondsmanager	Jean-Baptiste SIMOEN
Verwaltungsgesellschaft	BNP PARIBAS ASSET MANAGEMENT Luxembourg
Delegierter Anlageverwalter	BNP PARIBAS ASSET MANAGEMENT France
Risikoindikator	4 auf einer Skala von 1-7
Ausgabeaufschlag	3%
Max. Verwaltungsgebühr	1,5%
Laufende Kosten: 31.12.22	1,47%
ISIN Classic CAP /WKN	LU1956135328
ISIN Classic DIS /WKN	LU1956135591
SFDR	Art. 8

Risikoindikator

1 2 3 **4** 5 6 7

Niedriges Risiko — Höheres Risiko

Der Risikoindikator dient als Anhaltspunkt für das mit diesem Produkt verbundene Risiko. Er zeigt, wie hoch die Wahrscheinlichkeit ist, dass Sie bei diesem Produkt Geld verlieren. Wir haben dieses Produkt auf einer Skala von 1 bis 7 in die Risikoklasse 4, einer mittleren Risikoklasse, eingestuft.

BNP PARIBAS ASSET MANAGEMENT France, die "Verwaltungsgesellschaft", ist eine vereinfachte Aktiengesellschaft französischen Rechts mit Gesellschaftssitz in: 1 boulevard Haussmann 75009 Paris, France, RCS Paris 319 378 832 und ist bei der französischen Aufsichtsbehörde "Autorité des marchés financiers" unter der Nummer GP 96002 registriert. Dieses Dokument wurde von der Verwaltungsgesellschaft erstellt und herausgegeben. Es enthält Meinungsäußerungen und statistische Daten, die am Tag ihrer Veröffentlichung angesichts des wirtschaftlichen und finanziellen Umfeldes zu diesem Zeitpunkt als rechtlich zulässig und korrekt bewertet wurden. Dieses Dokument stellt weder ein Angebot zum Kauf oder Verkauf noch eine Empfehlung zum Kauf oder Verkauf dar. Ferner ist es nicht die Grundlage oder eine Verbindlichkeit im Hinblick auf Vertragsverhältnisse oder irgendwelcher Zusagen. Dieses Dokument wurde ohne Kenntnis der individuellen Verhältnisse eines Investors erstellt. Vor einer etwaigen Zeichnung, sollten Investoren prüfen, in welchen Ländern die Finanzinstrumente, auf die in diesem Dokument Bezug genommen wird, registriert und zum (öffentlichen) Vertrieb zugelassen sind. Insbesondere dürfen die Finanzinstrumente nicht in den USA angeboten oder vertrieben werden. Investoren, die eine Zeichnung in Betracht ziehen, sollten sorgfältig den jeweils aktuellsten Verkaufsprospekt und die Wesentlichen Anlegerinformationen (WAI), welche bei der Aufsichtsbehörde hinterlegt und auf der Internetseite verfügbar sind, lesen. Investoren sind ferner angehalten, den jeweils aktuellsten Halbjahres-, bzw. Jahresbericht zu lesen, welche ebenfalls auf der Internetseite ve fügbar sind. Vor einer Investition sollten Investoren ihre eigenen Rechts- und Steuerberater konsultieren. Aufgrund von wirtschaftlichen Risiken und des Marktrisikos, kann nicht zugesichert werden, dass die Finanzinstrumente ihre Ertragsziele erreichen. Ihr Wert kann sowohl fallen, als auch steigen. Insbesondere können Wechselkurse Auswirkungen auf den Wert einer Investition haben. Die dargestellte Wertentwicklung ist netto ohne Verwaltungsgebühren dargestellt und berechnet sich unter Verwendung der Gesamterträge unter Einbeziehung des Zeitfaktors, mit Netto-Dividenden und reinvestierten Zinsen und beinhaltet keine Zeichnungs- oder Rücknahmegebühren, Kursgebühren oder Steuern. Zurückliegende Wertentwicklung ist keine Garantie für künftige Wertentwicklung. Sämtliche Informationen, auf die in diesem Dokument Bezug genommen wird, sind auf www.bnpparibas-am.com verfügbar. Auf www.bnpparibas-am.fr/investisseurprofessionnel/ synthese-des-droits-des-investisseurs steht eine Zusammenfassung der Anlegerrechte in französischer Sprache. BNP PARIBAS ASSET MANAGEMENT FRANCE kann beschließen, den Vertrieb der Finanzinstrumente in den von den geltenden Vorschriften erfassten Fällen einzustellen. "Der nachhaltige Investor für eine Welt im Wandel" spiegelt das Ziel von BNP PARIBAS ASSET MANAGEMENT France wider, Nachhaltigkeit in den Rahmen seiner Geschäftstätigkeit einzubinden, ohne dass alle Produkte unter Artikel 8 oder 9 der Europäischen Verordnung 2019/2088 über die Offenlegung von Informationen zur Nachhaltigkeit im Finanzdienstleistungssektor (SFDR) fallen. Weitere Informationen finden Sie unter dem Link www. bnpparibas-am. com/en/sustainability.

Creative Services BNPPAM - 2023 - P2311040

BNP PARIBAS ASSET MANAGEMENT

Der nachhaltige Investor für eine Welt im Wandel